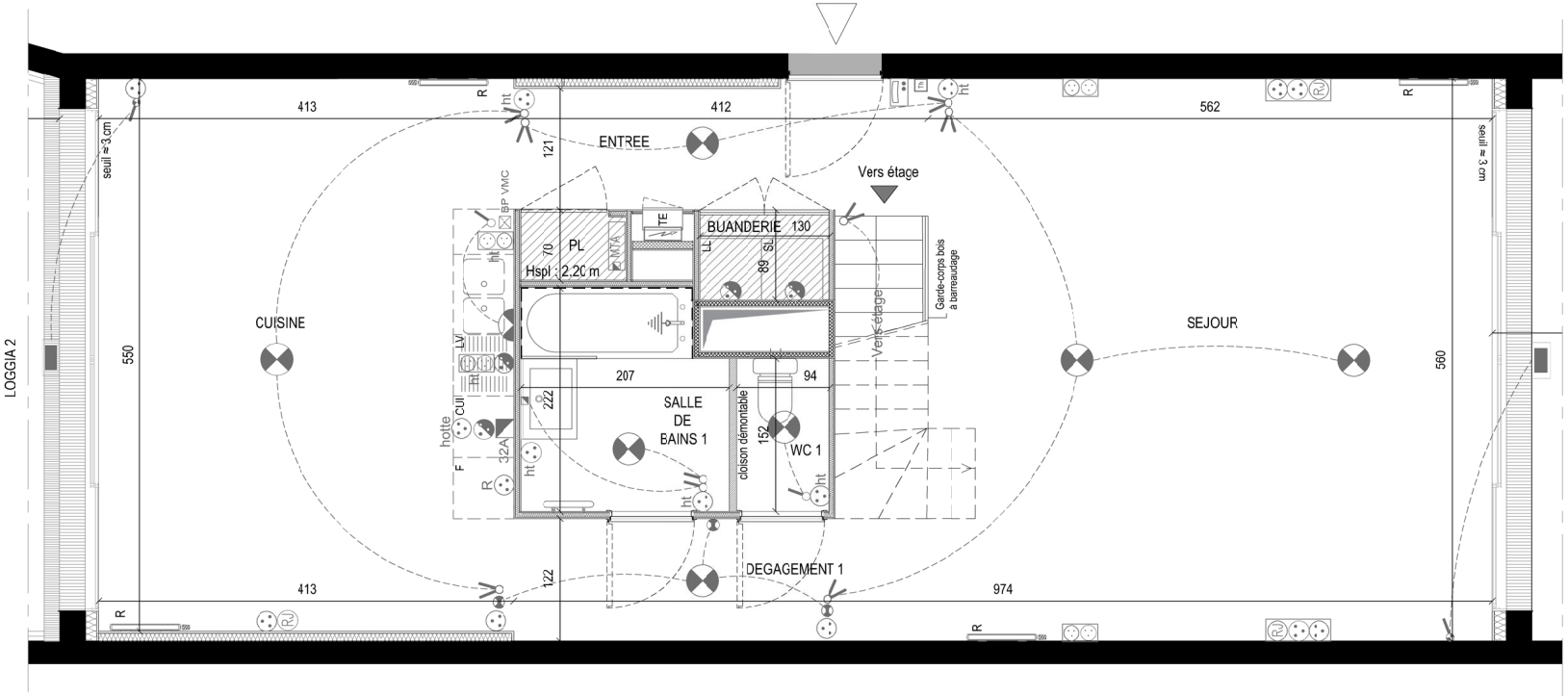

N

0 1 2 3 4 5m

Maîtrise d'ouvrage
SCCV DUO DES CIMES
10 rue de Bel Air CS53205
44 032 NANTES CEDEX 1
Tel. : 02 40 99 40 90
www.groupecif.com

DUO DES CIMES

5 rue de Copenhague
44000 NANTES

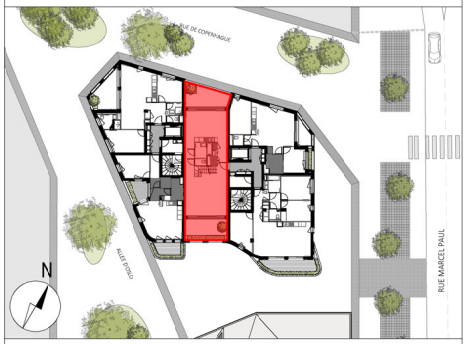

N° Logement : 36			
Bâtiment A	**R+10**	**T5D**	**A103**

	Surface habitable
Entrée	5,80 m²
Séjour	33,20 m²
Cuisine	22,70 m²
Salle de bains 1	4,40 m²
WC 1	1,40 m²
Buanderie	1,10 m²
Dégagement 1	3,90 m²
Chambre 1	11,10 m²
Chambre 2	11,50 m²
Chambre 3	11,30 m²
Chambre 4	11,30 m²
Salle de bains 2	4,20 m²
WC 2	1,70 m²
Salle d'eau	3,00 m²
Dégagement 2	15,10 m²
Total habitable	**141.70 m²**
Loggia 1	11,30 m²
Loggia 2	13,30 m²
Total privatif	**166.30 m²**
Surface au sol (intérieure)	*143.90 m²*

Indice 2 décembre 2023

Nota : des modifications sont susceptibles d'être apportées à ce plan en fonction des nécessités techniques ou administratives de la réalisation, tant en ce qui concernent les dimensions libres de l'équipement et les hauteurs de seuil pour l'accès aux terrasses et loggias. Les surfaces indiquées sont approximatives, les retombées, faux-plafonds, l'emplacement des équipements ainsi que le nombre et dimensions des végétaux sont figurés à titre indicatif.

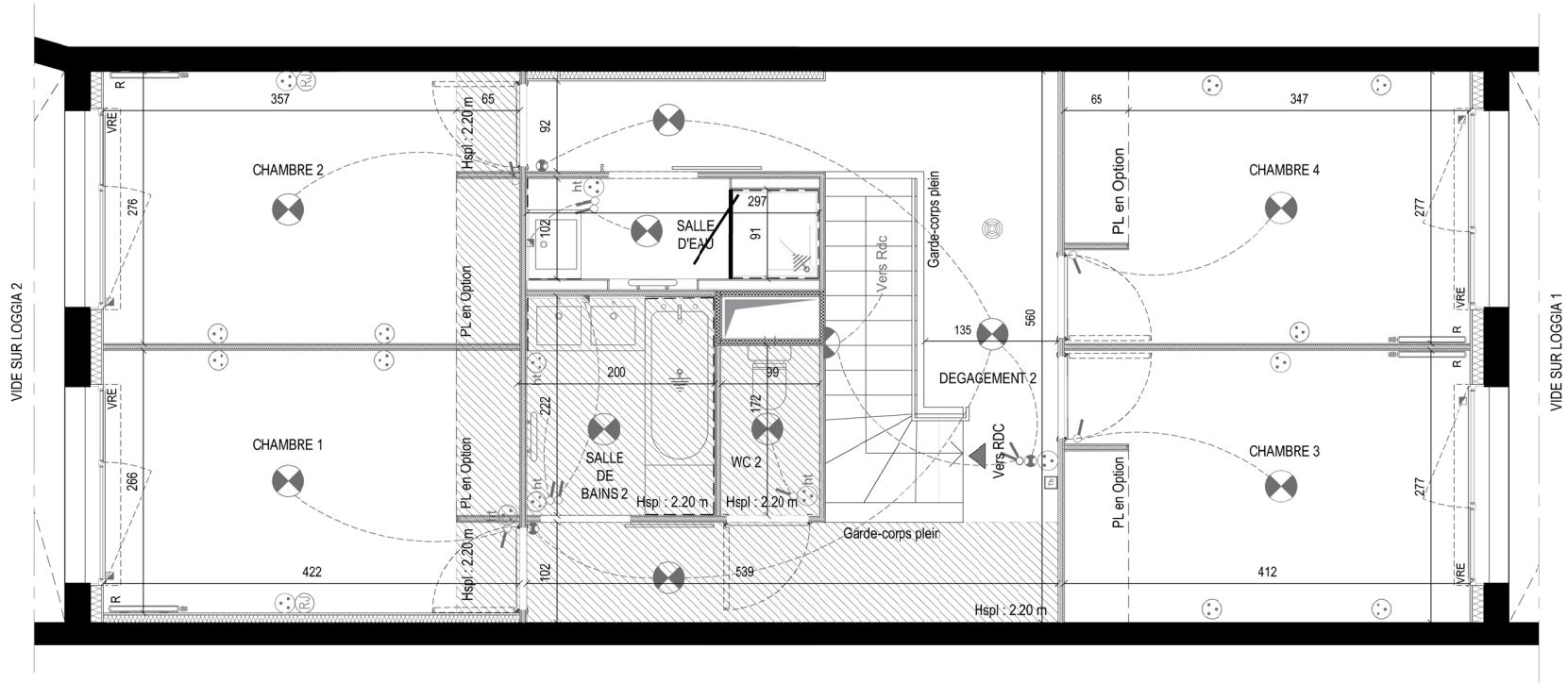

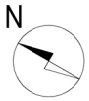

0 1 2 3 4 5m

Maîtrise d'ouvrage
SCCV DUO DES CIMES
10 rue de Bel Air CS53205
44 032 NANTES CEDEX 1
Tel. : 02 40 99 40 90
www.groupecif.com

DUO DES CIMES

5 rue de Copenhague
44000 NANTES

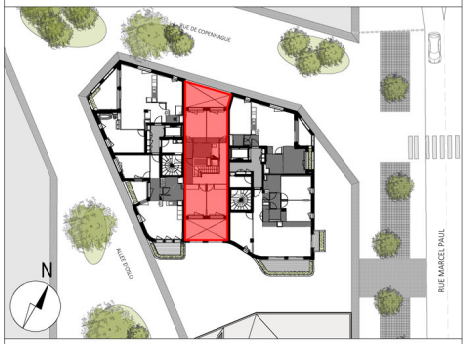

N° Logement : 36

Bâtiment A	**R+11**	**T5D**	**A103**

	Surface habitable
Entrée	5,80 m²
Séjour	33,20 m²
Cuisine	22,70 m²
Salle de bains 1	4,40 m²
WC 1	1,40 m²
Buanderie	1,10 m²
Dégagement 1	3,90 m²
Chambre 1	11,10 m²
Chambre 2	11,50 m²
Chambre 3	11,30 m²
Chambre 4	11,30 m²
Salle de bains 2	4,20 m²
WC 2	1,70 m²
Salle d'eau	3,00 m²
Dégagement 2	15,10 m²
Total habitable	**141.70 m²**
Loggia 1	11,30 m²
Loggia 2	13,30 m²
Total privatif	**166.30 m²**
Surface au sol (intérieure)	*143.90 m²*

Indice 2 décembre 2023

Nota : des modifications sont susceptibles d'être apportées à ce plan en fonction des nécessités techniques ou administratives de la réalisation, tant en ce qui concernent les dimensions libres de l'équipement et les hauteurs de seuil pour l'accès aux terrasses et loggias. Les surfaces indiquées sont approximatives, les retombées, faux-plafonds, l'emplacement des équipements ainsi que le nombre et dimensions des végétaux sont figurés à titre indicatif.

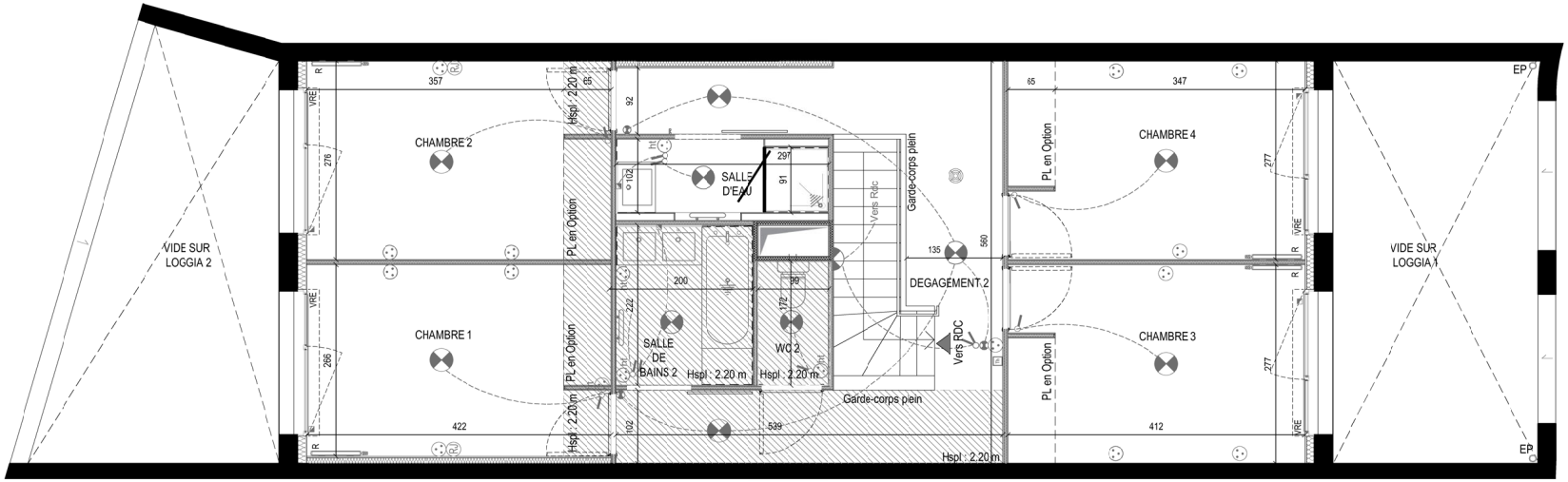

N

0 1 2 3 4 5m

Maîtrise d'ouvrage
SCCV DUO DES CIMES
10 rue de Bel Air CS53205
44 032 NANTES CEDEX 1
Tel. : 02 40 99 40 90
www.groupecif.com

DUO DES CIMES

5 rue de Copenhague
44000 NANTES

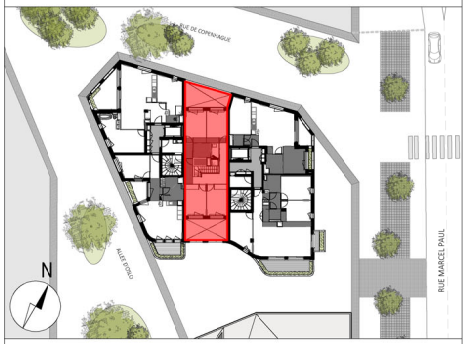

N° Logement : 36			
Bâtiment A	**R+11**	**T5D**	**A103**

	Surface habitable
Entrée	5,80 m²
Séjour	33,20 m²
Cuisine	22,70 m²
Salle de bains 1	4,40 m²
WC 1	1,40 m²
Buanderie	1,10 m²
Dégagement 1	3,90 m²
Chambre 1	11,10 m²
Chambre 2	11,50 m²
Chambre 3	11,30 m²
Chambre 4	11,30 m²
Salle de bains 2	4,20 m²
WC 2	1,70 m²
Salle d'eau	3,00 m²
Dégagement 2	15,10 m²
Total habitable	**141.70 m²**
Loggia 1	11,30 m²
Loggia 2	13,30 m²
Total privatif	**166.30 m²**
Surface au sol (intérieure)	*143.90 m²*

Indice 2 décembre 2023

Nota : des modifications sont susceptibles d'être apportées à ce plan en fonction des nécessités techniques ou administratives de la réalisation, tant en ce qui concernent les dimensions libres de l'équipement et les hauteurs de seuil pour l'accès aux terrasses et loggias. Les surfaces indiquées sont approximatives, les retombées, faux-plafonds, l'emplacement des équipements ainsi que le nombre et dimensions des végétaux sont figurés à titre indicatif.

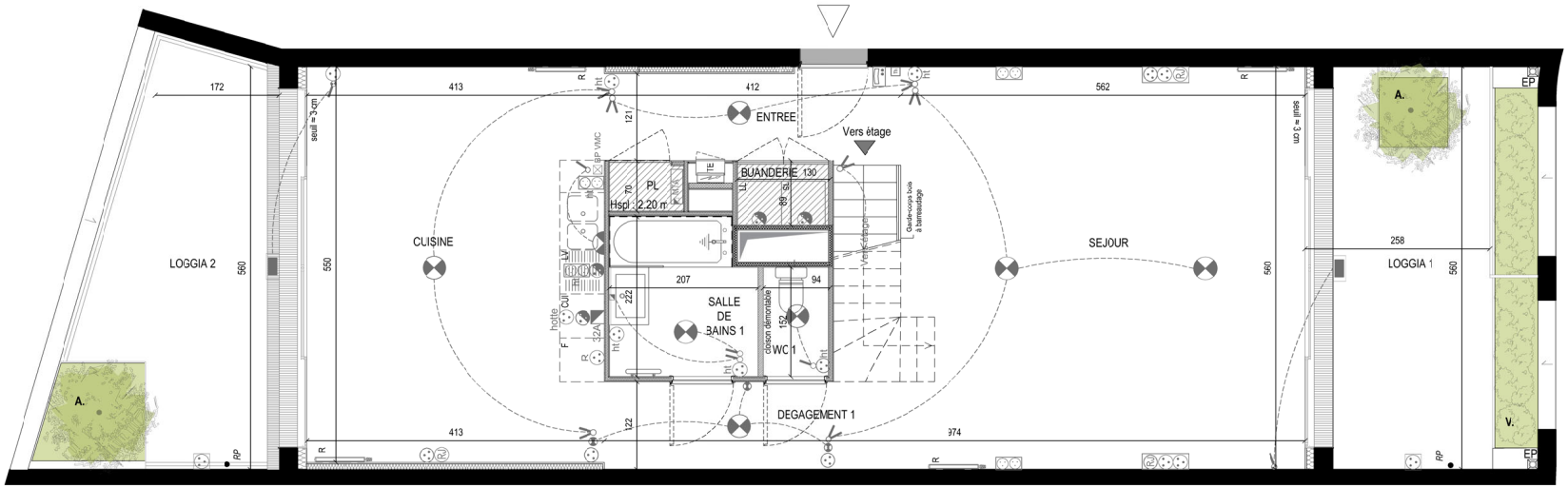

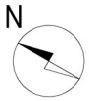

0 1 2 3 4 5m

Maîtrise d'ouvrage
SCCV DUO DES CIMES
10 rue de Bel Air CS53205
44 032 NANTES CEDEX 1
Tel. : 02 40 99 40 90
www.groupecif.com

DUO DES CIMES

5 rue de Copenhague
44000 NANTES

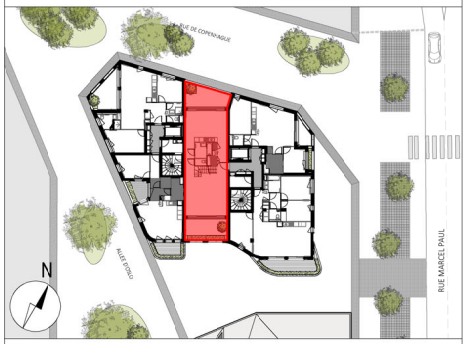

N° Logement : 36			
Bâtiment A	**R+10**	**T5D**	**A103**

	Surface habitable
Entrée	5,80 m²
Séjour	33,20 m²
Cuisine	22,70 m²
Salle de bains 1	4,40 m²
WC 1	1,40 m²
Buanderie	1,10 m²
Dégagement 1	3,90 m²
Chambre 1	11,10 m²
Chambre 2	11,50 m²
Chambre 3	11,30 m²
Chambre 4	11,30 m²
Salle de bains 2	4,20 m²
WC 2	1,70 m²
Salle d'eau	3,00 m²
Dégagement 2	15,10 m²
Total habitable	**141.70 m²**
Loggia 1	11,30 m²
Loggia 2	13,30 m²
Total privatif	**166.30 m²**
Surface au sol (intérieure)	*143.90 m²*

Indice 2 décembre 2023

Nota : des modifications sont susceptibles d'être apportées à ce plan en fonction des nécessités techniques ou administratives de la réalisation, tant en ce qui concernent les dimensions libres de l'équipement et les hauteurs de seuil pour l'accès aux terrasses et loggias. Les surfaces indiquées sont approximatives, les retombées, faux-plafonds, l'emplacement des équipements ainsi que le nombre et dimensions des végétaux sont figurés à titre indicatif.